مجتمعات سمو
في ينبع

البثنة
VIEW

الجابرية
RESIDENCES

النخيل
ELITE

العزيزية
ROYAL

النواة
GARDENS



حياةٌ لأجيال



مسكنك واستثمارك
على ضفاف البحر الأحمر

مجتمعات سمو في ينبع
حيث تنبض الأرض بالحياة

من قلب ينبع، تجسد مجتمعات سمو رؤية تطويرية مبتكرة، وتقدم مفهوماً جديداً للحياة العصرية بالقرب من ساحل البحر الأحمر، جامعة بين الأصالة والحداثة في بيئة عمرانية متكاملة، ترتقي بجودة الحياة، وتفتح آفاقاً جديدة للسكن والاستثمار.





مجتمعات سمو في ينبع

رؤية عقارية ملهمة لشراكة الخبراء

سمو SUMOU

JABEEN

مشـــروعـــات
للتطوير العقاري



سمو العقارية

نُشكل المكان ليسمو الإنسان

شركة سعودية مساهمة مدرجة في السوق المالية السعودية تعمل على تقديم خدمات التطوير العقاري وتطوير الضواحي والمجتمعات، وتسعى منذ انطلاقتها في عام 2007 للارتقاء بمخرجات السوق العقاري لتلبي متطلبات مختلف الفئات في المجتمع من ملاك ومستثمرين ومستفيدين، كما تعمل على تحقيق أعلى العوائد للعملاء والمساهمين من خلال توظيف أحدث أنظمة الإدارة والتشييد لإنفاذ رؤيتها للمدن المستقبلية ولمتطلبات الأجيال القادمة في إطار مستهدفات رؤية المملكة 2030.

جبين
الشريك الاستثماري الأمثل

JABEEN

شركة الجبيل وينبع لخدمات المدن الصناعية (جبين) هي الذراع الاستثماري للهيئة الملكية للجبيل وينبع وهي مملوكة لها بالكامل، تعمل كشركة مساهمة مقفلة بالشراكة مع القطاع الخاص على تطوير مشاريع سكنية وتجارية وفقاً لأنشطة الهيئة، وتهدف لدعم النمو المستدام في الجبيل وينبع عبر تطوير المدن والمجتمعات وتنميتها صناعيًا وعمرانيًا، كما تقدم خدمات ذات قيمة مضافة لرفع تنافسية وجاذبية المدن، بالإضافة لإدارة وتشغيل المرافق الصناعية والخدمات اللوجستية، ورفع كفاءة الخدمات الصناعية وغيرها.

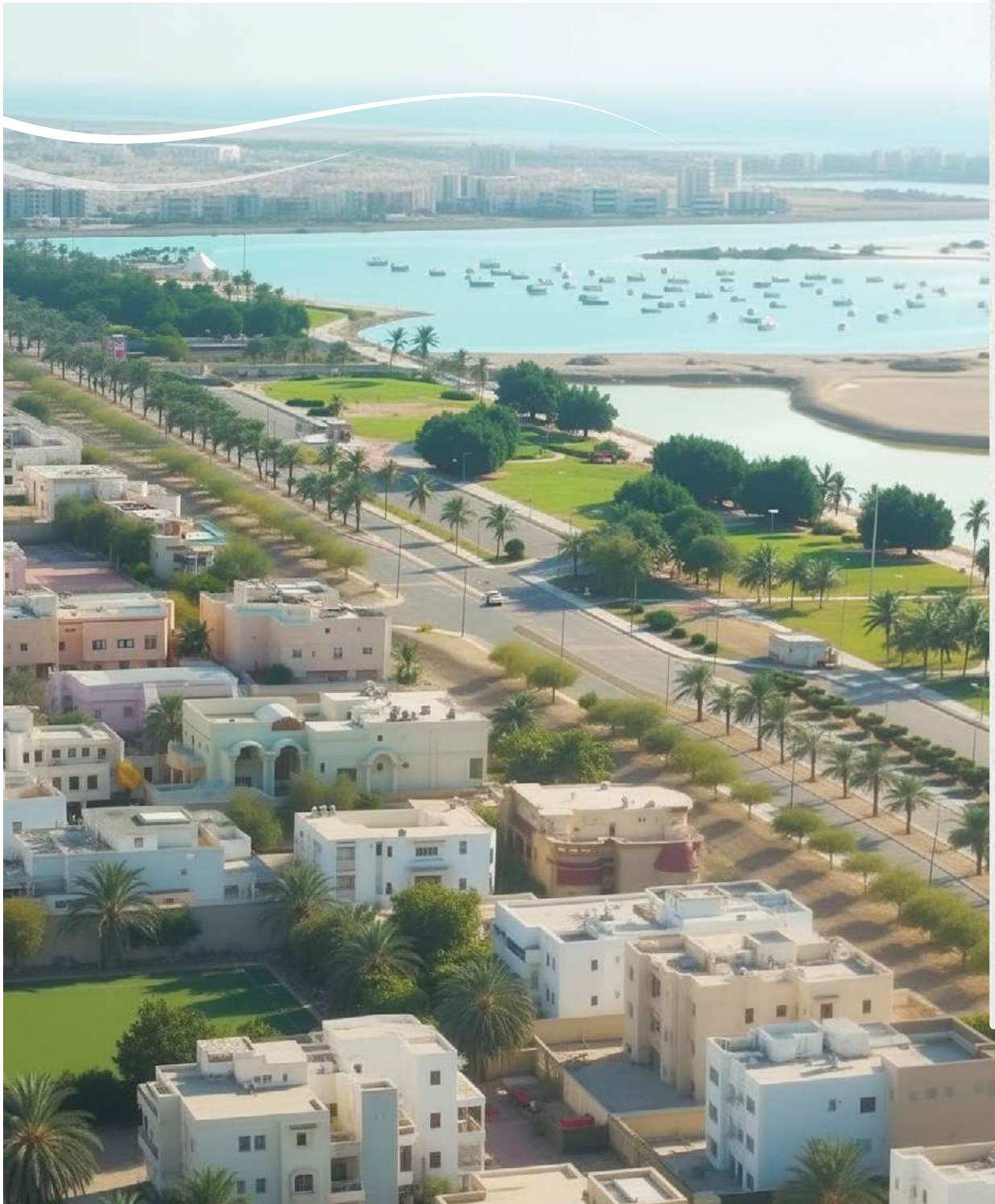



مشـــروعـــات
للتطوير العقاري

تأسست "مشروعات" كجزء من رؤية الهيئة الملكية للجبيل وينبع لقيادة تحويل المدن الصناعية الاستراتيجية (الجبيل، ينبع، رأس الخير، وجازان) إلى بيئات حضرية نابضة بالحياة، مستدامة، وذكية ترتقي بجودة الحياة للسكان وتدعم أهداف التنمية الوطنية.

تركز (مشروعات) على الابتكار وخلق الأثر المستدام مع الحفاظ على الهوية الثقافية والصناعية الفريدة لكل مدينة، وتتمحور اهتمامات الشركة حول بناء بيئات مرنة تصل الإنسان بالمكان، وتمكّن الناس من العيش والعمل والنمو معًا. كل وجهة تطورها "مشروعات" تمثل خطوة نحو إعادة تصور المدن الصناعية كبيئات جذابة للعيش، وقابلة للمنافسة اقتصاديا.

بين أصالة الماضي
وحداثة المستقبل

تاريخٌ يُسرد وجمالٌ يُخلّد

بموقعها المميز على ساحل البحر الأحمر، تبرز ينبع كمدينة متكاملة تنبض بالحياة وتمزج بين جمال البحر وتفاصيلها الفريدة.

كل ما فيها يدعوك إلى الإبحار في عالمها، حيث تجد فيها تجارب الحياة الاستثنائية والفرص الاستثمارية الواعدة، وتتيح لك العودة بالزمن لتتأمل سحر الماضي في تاريخها العريق ومبانيها الأثرية وأسواقها التقليدية التي كانت ملتقى لمختلف الثقافات ومنفذاً للتجارة والأسواق العالمية.



وجهة الاستثمار ومؤشرات الازدهار

كثافة سكانية

- ثاني أكبر المحافظات في منطقة المدينة المنورة من حيث عدد السكان.

جوائز عالمية

حصلت ينبع على جوائز عالمية في التعليم المستدام وتحسين جودة الحياة:

- جائزة اليونسكو العالمية لمدن التعلم لعام 2024
- وشهادة الآيزو في مجال التنمية المستدامة

وجهات سياحية

- مواقع غوص عالمية
- معالم تراثية
- طبيعة ساحلية جذّابة

مراكز لوجستية

- ميناء صناعي يعد الأكبر في المملكة
- مطار إقليمي (مطار الأمير عبدالمحسن بن عبدالعزيز)

نهضة اقتصادية

تحتضن (ينبع) مشروع الهيئة الملكية والذي يعد أحد أهم
التجمعات الصناعية بالمملكة، وتضم 2020 شركة قائمة

بنى تحتية متطورة

تتميز ينبع ببنيتها التحتية الحديثة والمطورة،
من أجل مجتمعات مستدامة لأجيال

منظمات تعليمية وصحية

- 160 مركز تعليمي (كليات ومعاهد ومدارس)
- 64 منشأة صحية



مجتمعات سمو في ينبع

وجـهـة المستقبل
وخـيـارك الأجـمـل
عـلـى أرض يـنـبـع

الحياة
تُشرق من هنا

تتألق مجتمعات سمو في ينبع كوجهة عصرية متكاملة تمتد على مساحة تفوق المليون متر مربع، وتتوزع على خمسة نطاقات رئيسية هي: البشة فيو، الجابرية ريزيدنس، النواة جاردنز، العزيزية رويال، والنخيل إيليت.

+1 مليون م²
المساحة الإجمالية

5
نطاقات من الأراضي

سكني
خدمات
مرافق
حدائق



مكانك

بين جمال البحر وجودة الحياة

عنوانك في قلب المدينة وروعة الطبيعة

تتميز مجتمعات سمو في ينبع بموقع مثالي وحيوي على الساحل الغربي للمملكة (البحر الأحمر)، في قلب النهضة التنموية ووسط الأجواء الساحلية المميزة للمدينة، حيث تمتد على خمس مناطق رئيسية، لكل منها بوابة دخول مميزة، مما يوفر اتصالاً مباشراً بالميناء والساحل والمنطقة الصناعية وأبرز الأحياء السكنية والمشاريع الكبرى بالمنطقة، ويجعل منها وجهة جاذبة للسكان والمستثمرين والسياح.

كما تمنحك بتمركزها الاستراتيجي على أهم الطرق الرئيسية في المدينة، انسيابية الحركة وسهولة الوصول من جميع الجهات لكافة المرافق والخدمات والوجهات الترفيهية والصناعية.



موقعك
محاط بأهم الطرق الحيوية



مزايا تصنع الفارق



تجربة سكنية
متكاملة ومتفردة

مجتمعات سمو في ينبع ، هي فرصتك المثلى للعيش والسكن ضمن مجتمع نابض بالحياة تتناغم فيه كل التفاصيل مع راحتك ورفاهية عائلتك، وتمنحك تجربة فريدة تليق بتطلعاتك وتتجاوز توقعاتك.



أكثر من مساحات
وأكثر من نمط حياة

اختر أسلوب الحياة الذي يتناسب مع ذائقتك واحتياجك، سواء على الساحل بإطلالة بحرية مميزة، أو في قلب المدينة بين معالم الحياة النابضة، أو على أطراف المدينة حيث الهدوء والخصوصية.



جيرةٌ متناغمة
ومجتمع مترابط

تتيح لك المساحات المفتوحة والعامة (البلازات) بين مجتمعات سمو في ينبع ، أجواءً غنية بالألفة والترابط والمشاركة في النشاطات الترفيهية والمناسبات الاجتماعية وتخلق إحساساً بالانفتاح والراحة والاندماج مع المجتمع.



كل ما تحتاج
حولك وبالقرب منك

يضم المشروع مرافق تعليمية وتجارية وترفيهية متطورة مدعومة ببنية تحتية ذكية تواكب المستقبل، تم تصميمها بشكل مدروس بما يضمن راحتك ويعزز رفاهيتك، ويتيح لك سهولة التنقل سيراً على الأقدام لكل احتياجاتك اليومية.



الهوية المعمارية بأصالة حجازية

تتألق مجتمعات سمو في ينبع ، بهوية معمارية تمزج بين الأصالة والحداثة وتجعل من المكان لوحة فنية غنية بالتفاصيل المرسومة بألوان المرجان وأناقة الخشب، ومزودة بعناصر بنائية تاريخية تعكس طابع العمارة الحجازية وتشكّل عامل جذب للسياح والمستثمرين والباحثين عن مساكن للنخبة.



إطلالة بحرية
ولحظات استثنائية

في موقع قريب من الشاطئ ترتقي تجربتك السكنية إلى مستوى آخر من الرفاهية حيث نسيم البحر، الأنشطة الساحلية، إشراقة الشمس وغروبها، كلها تجتمع لتضفي لحياتك رونقاً يعبق بسحر الطبيعة.



مساحات خضراء
تنسج جمال اللقاء

حدائق ومساحات خضراء ومسارات ممتدة للمشي وركوب الدراجات، توفر لك فرصة الاسترخاء وممارسة الرياضة وقضاء أوقات عائلية ممتعة، لتوازن بين صحتك واستمتاعك بالهواء الطلق مع من تحب في بيئة طبيعية جميلة.



كل أرض هنا
بذرةٌ وحياة
تنمو وتدوم لأجيال

يتبنى تصميم مجتمعات سمو في ينبع فكرة البذور المترابطة والتي يشكّل كل منها حياً بهوية وظيفية مستقلة متمركزة حول الإنسان والمجتمع، لخلق تجربة حافلة بالرفاهية النوعية والممتدة، كما يعزز التصميم من نمط الحياة الصديق للبيئة ويضاعف المشاركة المجتمعية مجسّداً رؤية مستقبلية تنمو بالقيمة وتدوم لأجيال.

5
أحياء

تُشكّل المستقبل المشرق

البثنة
VIEW

الجابرية
RESIDENCES

النواة
GARDENS

العزيزية
ROYAL

النخيل
ELITE



هنا تتكامل المساحات
لمجتمع نابض بالحياة

تتألف مجتمعات سمو في ينبع من خمس أراضٍ تمتد بين أرجائها الوحدات السكنية، ويقدم كل منها مزيجاً فريداً من التجارب المتنوعة، التي تلبي تطلعات الأسرة السعودية بمواقعها الحيوية وخدماتها المتكاملة وتصاميمها العصرية.

5

مجتمعات

لكل منها حكايةٌ وطابعٌ وفرصة

البثنة
VIEW



لؤلؤة البحر الأحمر

أكبر مجتمعات سمو في ينبع، ويتميز بموقع استثنائي يضمن سهولة الوصول وسلاسة الحركة، حيث يقع في حي البثنة جنوب ينبع، ويمتد على مساحة 473,832 م^2 ليوفر إطلالة ساحلية ساحرة وواسعة على مياه البحر الأحمر، ووصلاً مباشراً إلى الواجهة البحرية حيث تنشط مختلف الأنشطة الترفيهية والسياحية.

473,832 م^2

مساحة الأرض

رفاهيتك وإطلالتك
على إيقاع الموج

يقدم البثة فيو نموذجين من الوحدات السكنية التي تجمع
بين جمال الطبيعة الساحلية وجودة المسكن العصري.

373
وحدة سكنية
(فيـلا عـصريـة)

189 فيلا من النموذج B1
104 فيلا من النموذج B2
80 فيلا من النموذج C




البثنة
VIEW

النـــواة
GARDENS

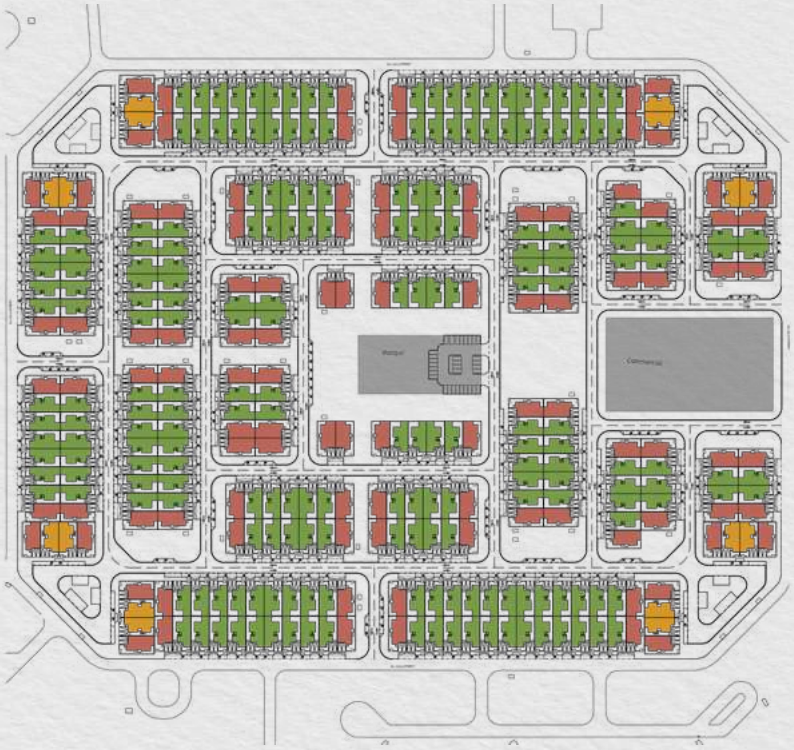

القلب النابض بالحياة

يتميز بموقع حيوي في حيّ النواة، ويسهل الوصول إليه عبر جميع مناطق المشروع، ويحتضن فللاً سكنية محاطة بالمساحات المفتوحة والفعاليات الاجتماعية والساحات المركزية، ليكون فرصة مثالية للباحثين عن نمط حياة تفاعلي وثري بالتجارب الاجتماعية.

203,589 م²

مساحة الأرض

تجربة غنية
في بيئة حضرية

يوفر النواة جاردنز نموذجين من الوحدات السكنية
ضمن مجتمع متكامل وحيوي.

346
وحدة سكنية
(فيلا عصرية)

224 فيلا من النموذج A
16 فيلا من النموذج B1
106 فيلا من النموذج B2




النـــواة
GARDENS

العزيزية
ROYAL



سكنٌ في قلب الجمال

مجتمع سكني متكامل ضمن مجتمعات سمو في ينبع، يتمتع بموقع مثالي في حي العزيزية بالقرب من أهم المرافق والخدمات الحديثة، بعيداً عن الصخب، حيث تشعر بالأمان والخصوصية والرفاهية في بيئة تحلو عندها الحياة.

200,918 م²

مساحة الأرض

تجربة غنية
في بيئة حضرية

يوفر النواة جاردنز نموذجين من الوحدات السكنية ضمن مجتمع متكامل وحيوي.

239
وحدة سكنية
(فيلا عصرية)

101 فيلا من النموذج B1

88 فيلا من النموذج B2

50 فيلا من النموذج C




العزيزيــة
ROYAL

النخيل
ELITE



حيث يجتمع النخبة

يبرز النخيل إيليت كمجتمع سكني متميز ضمن مجتمعات سمو في ينبع، وبموقع استثنائي في حي النخيل واصلاً بين المنطقة الجديدة والمناطق الساحلية، ومجسّداً المفهوم الأرقى للتجارب المعيشية وفخامة الحياة بالقرب من البحر، مع مرافق عصرية وخدمية تضمن راحتك ورفاهيتك.

152,011 م²

مساحة الأرض

أسلوب عيش يميزك

يطرح النخيل إيليت ثلاث نماذج من الوحدات السكنية التي تلبي جميع الطموحات.

267
وحدة سكنية
(فيلا عصرية)

- 119 فيلا من النموذج A
- 66 فيلا من النموذج B1
- 74 فيلا من النموذج B2
- 8 فيلا من النموذج C




النخيل
ELITE

الجابرية
RESIDENCES

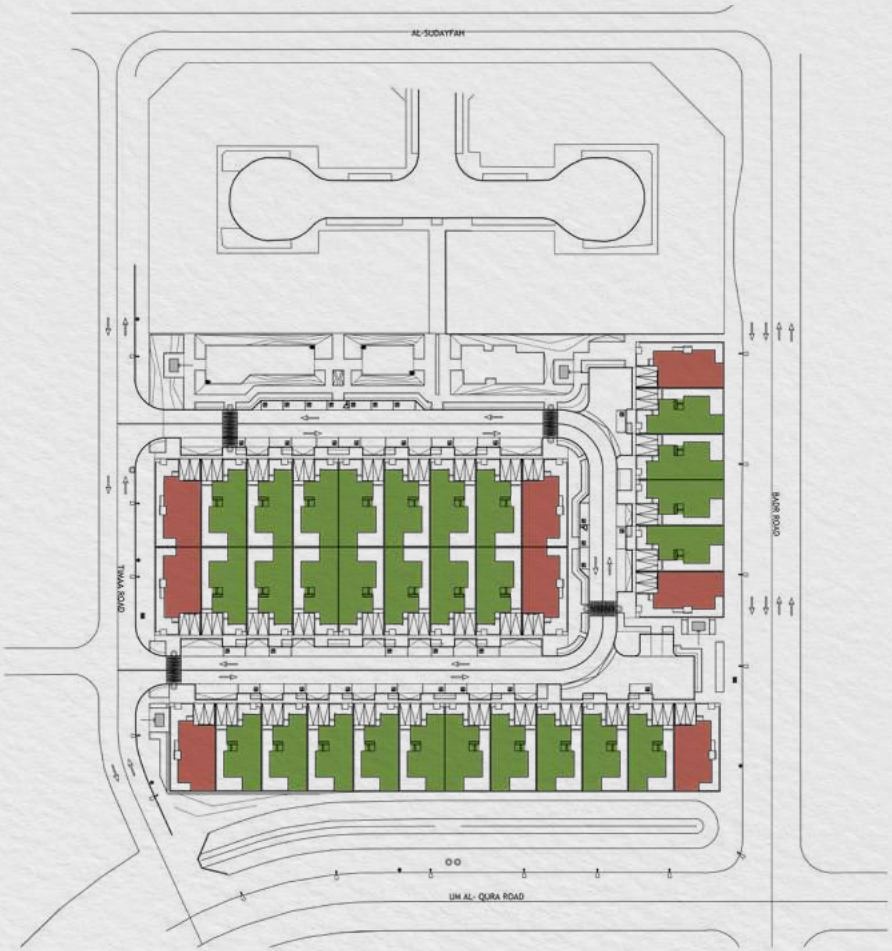

بوابة الطموح والأحلام

مجتمع مميز في أبرز أحياء ينبع (حي الجابرية)، يتميز بموقع استراتيجي قريب من الخدمات المجتمعية والمرافق التعليمية، كما يوفر وصولاً مباشراً إلى المنطقة الصناعية والميناء، ليقربك من كل ما تحتاجه ويجعل لمسكنك قيمة استثمارية عالية.

19,631 م²

مساحة الأرض

استثمارك الجديد
في الجودة والقيمة

يوفر الجابرية ريزدنسز نموذجين تلتقي فيهم الحداثة
والأصالة مع رفاهية الحياة اليومية.

36
وحدة سكنية

28 فيلا من النموذج A
8 فيلا من النموذج B2




الجابرية
RESIDENCES



1261

أيقونة سكنية تمنحك الرقيّ في فلل عصرية



خيارك الأمثل للتميز والرفاهية

تقدم مجتمعات سمو في ينبع وحدات سكنية عصرية ذات جودة عالية، وبثلاثة نماذج تجمع بين الرفاهية والمساحات الواسعة والتصميم الأنيق، حيث تتوزع على مختلف قطع الأراضي ضمن مجتمع حضري متكامل لتناسب كل أساليب الحياة مع مراعاة التنوع في المساحات والإطلالات والمواقع لتلبية كافة الاحتياجات والتطلعات.


معايير حصرية
لإبداع سكني متكامل



واجهات أنيقة
تعكس روح التراث

تصاميم عصرية مستوحاة من العمارة الحجازية تتناغم فيها الألوان والخامات المختارة لتخلق توازناً بصرياً فريداً بين الإبداع المعماري والانسجام التام مع البيئة المحيطة، وتعمل على عزل الحرارة وتمرير الضوء الطبيعي إلى الداخل لضمان الراحة والهدوء داخل مسكنك.



كل لحظة أجمل
وكل تجربة أرقى

يتيح لك التملّك في مجتمعات سمو بمدينة ينبع تجربة حياة متفرّدة، حيث تبدأ صباحك بفنجان قهوة في فناء يحتضنك بالمساحات الخضراء، وتعيش لحظات لا تتكرر مع أطفالك ضمن مساحاتهم الآمنة والواسعة للعب والمرح، بينما تتحول أمسياتك إلى لحظات عامرة بالدفء العائلي.



مساحات مرنة
وخصوصية تامة

تم تصميم الفلل برؤية تحقق الخصوصية والاستغلال الأمثل للمساحات، وبمرونة تتيح إمكانية التوسع الرأسي (العمودي) في الملحق، مما يمنحك حرية أكبر لتشكيل بيت الأحلام وفق ما تتطلع إليه وبحسب احتياجك المستقبلي (غرفة نوم إضافية – مجلس خاص – مساحة إضافية للترفيه والضيافة).

4

نماذج تعيد تعريف السكن الراقي والفاخر

- يتكون كل نموذج من طابقين وملحق
- مع خيارات متنوعة تبدأ من 3 إلى 5 غرف نوم

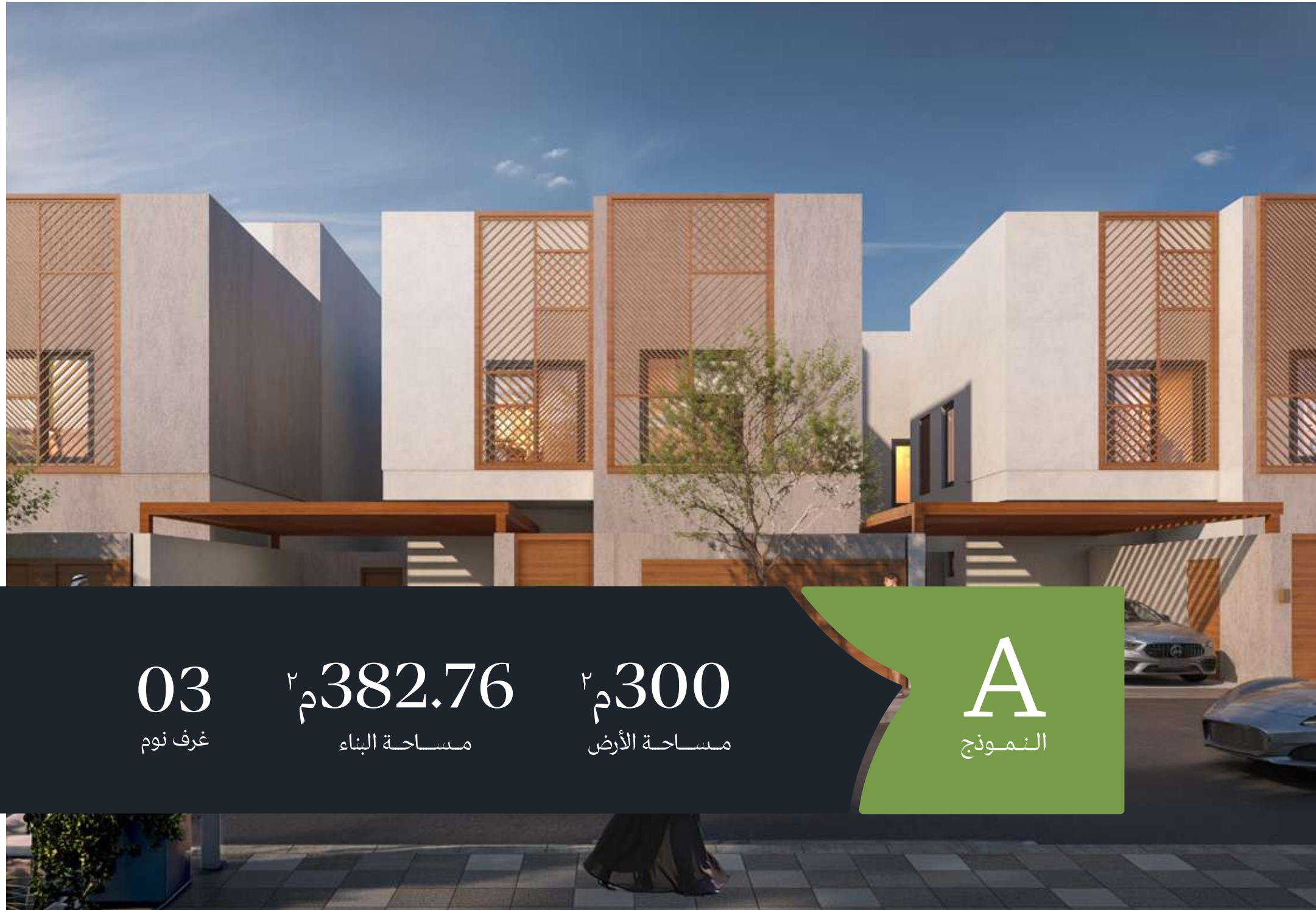

A
النموذج

300م٢
مساحة الأرض

382.76م٢
مساحة البناء

03
غرف نوم

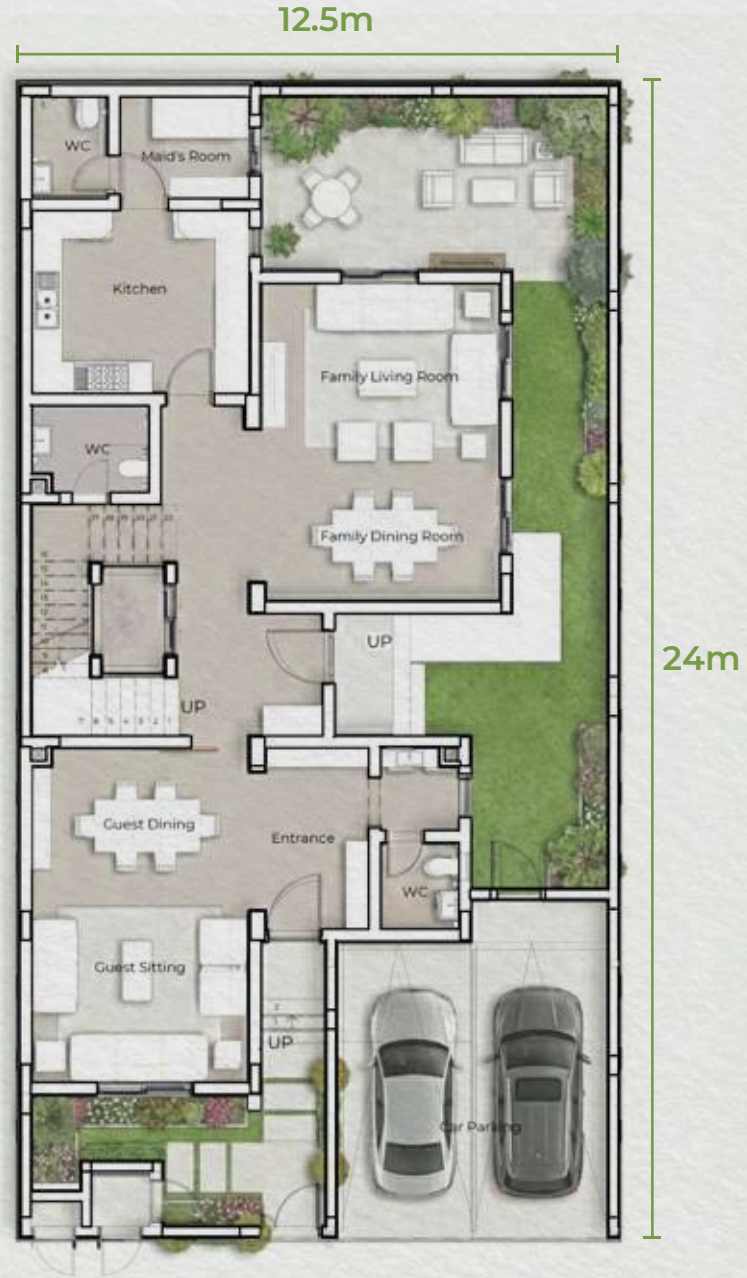

الطابق الأرضي

169.33 م²

Entrance |	3.76 x 2.13	مدخل
Guest Sitting |	3.47 x 4.50	مجلس الضيوف
Guest Dining |	3.47 x 4.50	غرفة طعام الضيوف
Family Living Room |	4.95 x 6.60	غرفة المعيشة العائلية
Kitchen |	4.50 x 3.80	المطبخ
Maid's Room |	2.67 x 2.11	غرفة الخادمة
Maid's WC |	1.58 x 2.11	دورة مياه الخادمة
Common WC |	2.43 x 1.80	دورة مياه
Guest WC |	1.62 x 1.80	دورة مياه الضيوف



الطابق الأول

159.16 م²

Master Bedroom |	4.50 x 4.59	غرفة النوم الرئيسية
Master WC |	2.00 x 2.85	دورة مياه
Bedroom 01 |	4.00 x 4.10	غرفة نوم 01
Bedroom 02 |	3.80 x 4.50	غرفة نوم 02
Family Living Room |	4.95 x 6.60	غرفة المعيشة العائلية
WC 01 |	1.70 x 2.55	دورة مياه 01
WC 02|	2.00 x 2.85	دورة مياه 02



الملحق

54.27م²

Multi-Purpose Room |	4.50 x 3.80	غرفة متعددة الاستخدام
WC |	1.14 x 1.40	دورة مياه
Laundry Room |	0.80 x 1.60	غرفة الغسيل

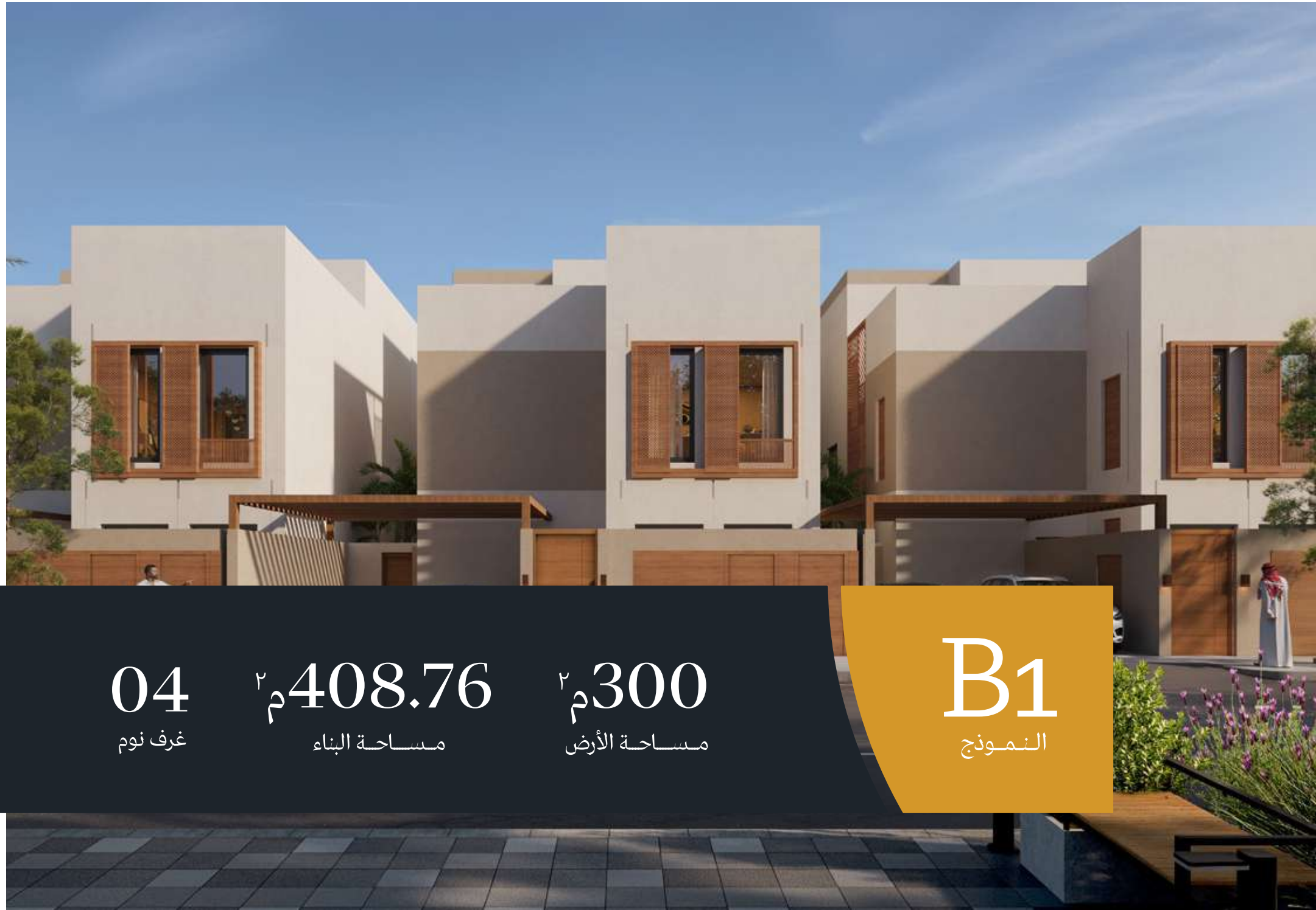

B1
النموذج

300م٢
مساحة الأرض

408.76م٢
مساحة البناء

04
غرف نوم



الطابق الأرضي

176.07 م²

Entrance |	3.03 x 2.50	مدخل
Guest Living Room |	6.53 x 4.50	مجلس الضيوف
Family Dining Room |	3.50 x 4.73	غرفة الطعام العائلية
Family Living Room |	5.75 x 3.55	غرفة المعيشة العائلية
Clean Kitchen |	2.80 x 2.40	المطبخ المفتوح
Dirty Kitchen |	3.90 x 2.40	المطبخ الرئيسي
Maid's Room |	2.10 x 3.00	غرفة الخادمة
Laundry |	2.10 x 1.30	غرفة الغسيل
Courtyard |	4.50 × 2.00	الفناء الداخلي
Common WC |	1.60 x 3.10	دورة مياه
Maid's WC |	1.64 × 2.10	دورة مياه الخادمة
Guest WC |	1.15 × 1.70	دورة مياه الضيوف



الطابق الأول

152.79م²

Master Bedroom |	6.53 x 4.50	غرفة النوم الرئيسية
Master WC |	2.50 x 2.28	دورة مياه
Closet |	2.50 x 2.20	غرفة الملابس
Bedroom 01 |	4.00 x 4.50	غرفة نوم 01
Bedroom 02 |	4.00 x 4.95	غرفة نوم 02
Family Living Room |	3.93 x 3.23	غرفة المعيشة العائلية
Balcony |	2.27 × 3.13	الشرفة
WC 01 |	1.60 x 2.90	دورة مياه 01
WC 02|	1.50 x 3.23	دورة مياه 02



الملحق

79.91 م²

Bedroom 03 |	4.00 x 4.50	غرفة نوم 03
Multi-Purpose Room|	3.88 x 3.23	غرفة متعددة الاستخدامات
WC |	1.50 x 3.25	دورة مياه
WC 03 |	1.60 x 3.15	دورة مياه 03

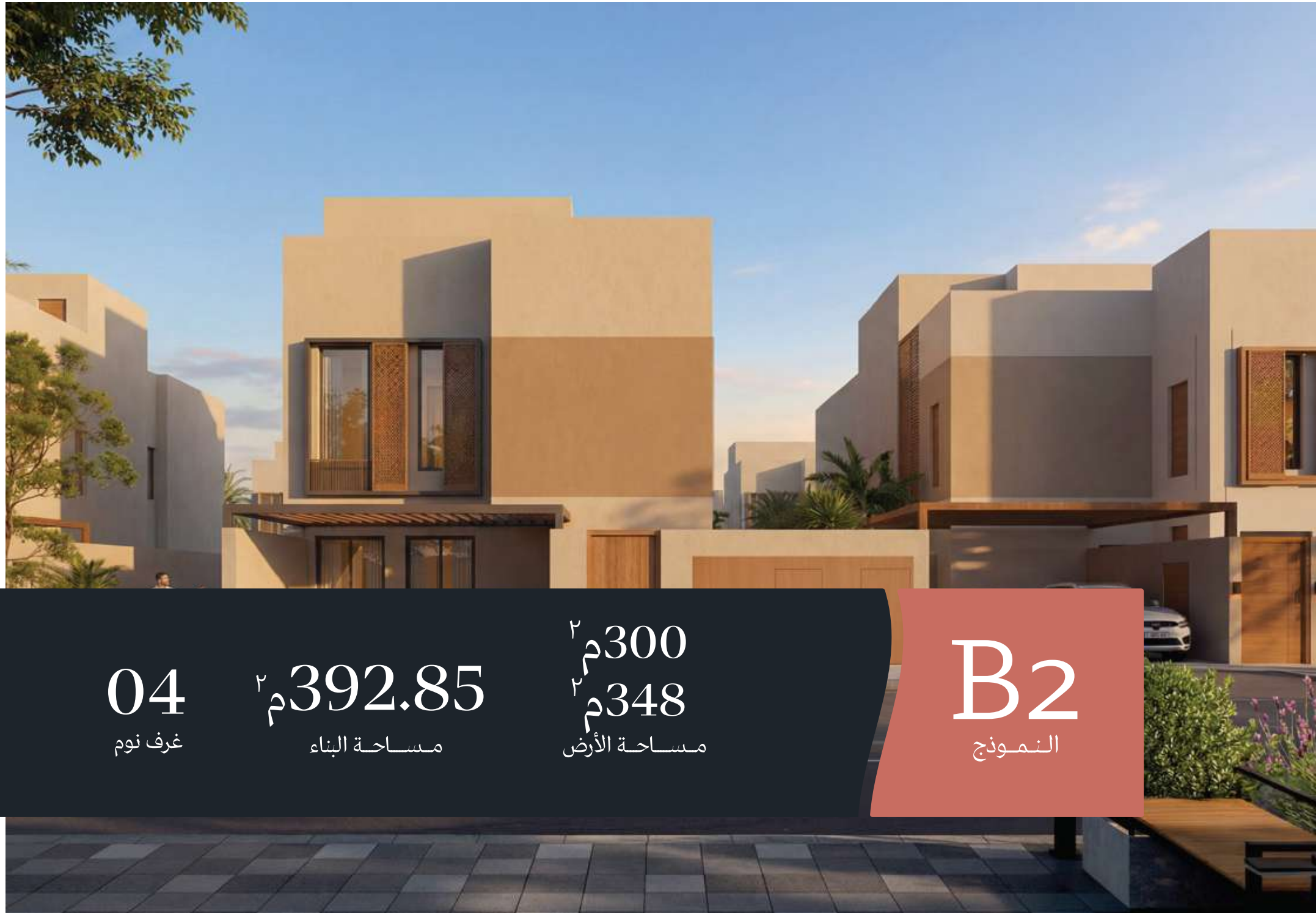

B2
النموذج

300م٢
348م٢
مساحة الأرض

392.85م٢
مساحة البناء

04
غرف نوم



الطابق الأرضي 348م٢

168.49م2

Entrance |	3.50 x 1.84	مدخل
Guest Living Room |	4.20 x 4.70	مجلس الضيوف
Family Dining Room |	3.95 x 4.53	غرفة الطعام العائلية
Family Living Room |	5.75 x 3.26	غرفة المعيشة العائلية
Clean Kitchen |	2.80 x 2.40	المطبخ المفتوح
Dirty Kitchen |	3.90 x 2.40	المطبخ الرئيسي
Maid's Room |	2.13 x 3.46	غرفة الخادمة
Laundry |	2.23 x 1.30	غرفة الغسيل
Courtyard |	4.70 × 2.00	الفناء الداخلي
Common WC |	1.60 x 3.10	دورة مياه
Maid's WC |	1.60 × 2.12	دورة مياه الخادمة
Guest WC |	1.64 × 1.66	دورة مياه الضيوف



الطابق الأرضي 300م٢

168.49م2

Entrance |	3.50 x 1.84	مدخل
Guest Living Room |	4.20 x 4.70	مجلس الضيوف
Family Dining Room |	3.95 x 4.53	غرفة الطعام العائلية
Family Living Room |	5.75 x 3.26	غرفة المعيشة العائلية
Clean Kitchen |	2.80 x 2.40	المطبخ المفتوح
Dirty Kitchen |	3.90 x 2.40	المطبخ الرئيسي
Maid's Room |	2.13 x 3.46	غرفة الخادمة
Laundry |	2.23 x 1.30	غرفة الغسيل
Courtyard |	4.70 × 2.00	الفناء الداخلي
Common WC |	1.60 x 3.10	دورة مياه
Maid's WC |	1.60 × 2.12	دورة مياه الخادمة
Guest WC |	1.64 × 1.66	دورة مياه الضيوف



الطابق الأول

144.83 م²

Master Bedroom |	4.20 x 4.70	غرفة النوم الرئيسية
Master WC |	3.49 x 1.81	دورة مياه
Closet |	3.49 x 2.57	غرفة الملابس
Bedroom 01 |	4.00 x 4.70	غرفة نوم 01
Bedroom 02 |	4.00 x 4.75	غرفة نوم 02
Family Living Room |	4.03 x 3.03	غرفة المعيشة العائلية
Balcony |	2.39 × 2.69	الشرفة
WC 01 |	1.60 x 3.13	دورة مياه 01
WC 02|	1.60 x 3.00	دورة مياه 02



الملحق

79.53 م²

Bedroom 03 |	4.00 x 4.70	غرفة نوم 03
Multi-Purpose Room|	3.96 x 2.81	غرفة متعددة الاستخدامات
WC |	1.50 x 2.98	دورة مياه
WC 03 |	1.60 x 3.13	دورة مياه 03



C
النموذج

348م٢
مساحة الأرض

470.14م٢
مساحة البناء

05
غرف نوم

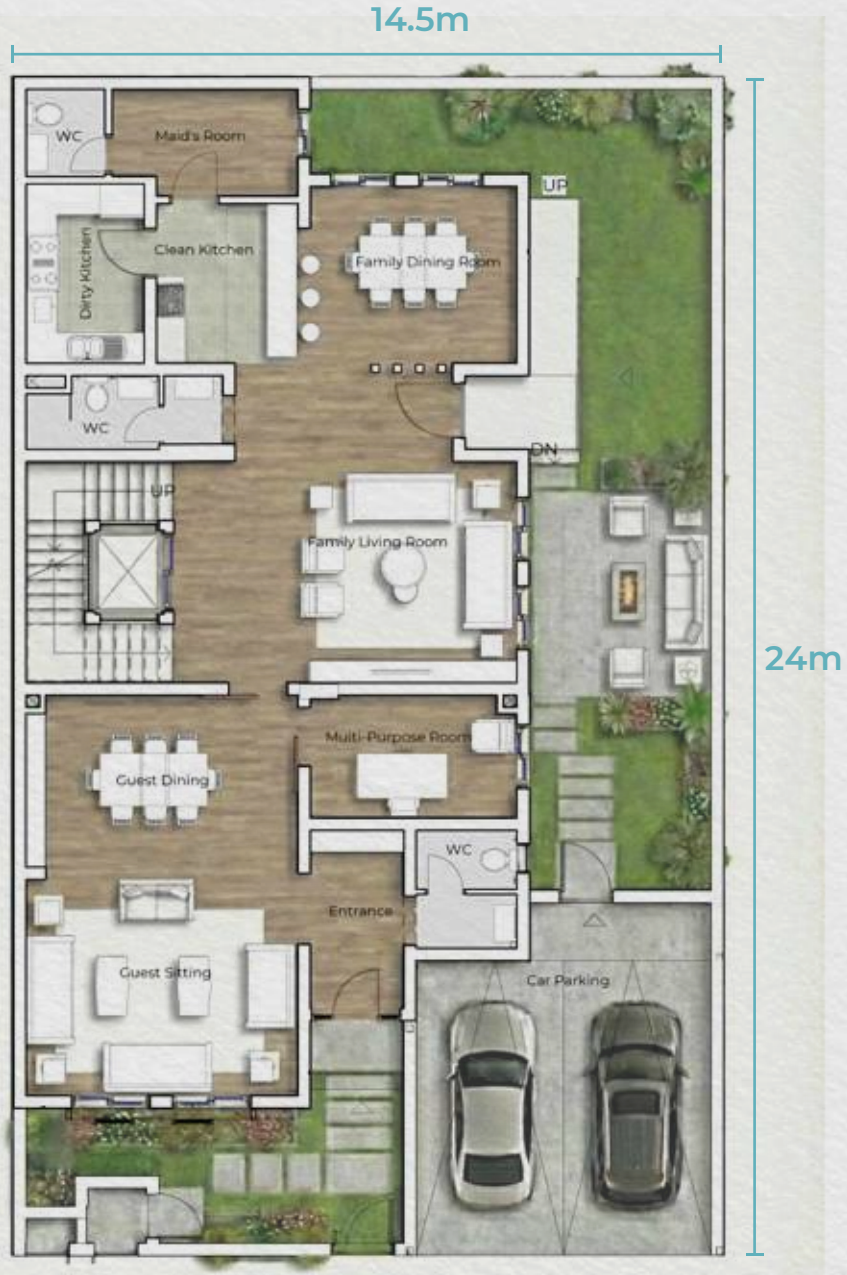

الطابق الأرضي

198.42 م²

Entrance |	3.63 x 1.91	مدخل
Guest Living Room |	4.40 x 5.53	مجلس الضيوف
Guest Dining Room |	3.12 x 5.53	غرفة طعام الضيوف
Family Dining Room |	3.60 x 4.20	غرفة الطعام العائلية
Family Living Room |	4.50 x 4.20	غرفة المعيشة العائلية
Clean Kitchen |	3.24 x 2.88	المطبخ المفتوح
Dirty Kitchen |	3.65 x 2.40	المطبخ الرئيسي
Maid's Room |	2.20 x 3.80	غرفة الخادمة
Common WC |	1.50 x 2.68	دورة مياه
Maid's WC |	1.78 × 1.80	دورة مياه الخادمة
Guest WC |	1.20 × 2.05	دورة مياه الضيوف



الطابق الأول

187.72 م²

Master Bedroom |	4.00 x 5.53	غرفة النوم الرئيسية
Master WC |	1.53 x 2.90	دورة مياه
Closet |	2.15 x 2.88	غرفة الملابس
Bedroom 01 |	4.63 x 4.20	غرفة نوم 01
Bedroom 02 |	3.60 x 5.53	غرفة نوم 02
Bedroom 03 |	5.35 x 4.20	غرفة نوم 03
Family Living Room |	4.50 × 4.45	غرفة المعيشة العائلية
WC 01 |	1.50 x 2.80	دورة مياه 01
WC 02|	1.51 x 2.88	دورة مياه 02



الملحق

84.01 م²

Bedroom 04 |	3.60 x 5.53	غرفة نوم 04
Multi-Purpose Room|	2.50 x 4.20	غرفة متعددة الاستخدامات
Laundry |	2.15 x 1.75	غرفة الغسيل
WC |	1.80 x 1.75	دورة مياه
WC 04 |	1.50 X 2.88	دورة مياه 04

نحو منزل الأحلام
واستثمار المستقبل



من قرار اليوم
إلى مكاسب الغد

استثمارك في مجتمعات سمو بمدينة ينبع، بمزاياها المتعددة، يعني تملكك أصلاً عقارياً تنمو قيمته وعوائده مع الزمن حيث ترتكز على حيوية الموقع وازدياد الطلب في المنطقة فضلاً عن الجهود الحكومية المستمرة والبرامج الوطنية التي تسعى إلى جعل (ينبع) وجهة حضرية جاذبة للسكان والمستثمرين.

قصة تميزك تبدأ من هنا
مساحتك بانتظارك

احجزها الآن وتملك جودة الحياة في
مجتمع عصري متكامل.

تواصل معنا



المسوق
سكني
BY NHC Innovation

JABEEN

مشـــروعـــات
للتطوير العقاري